

¡Moldes para pasteles rectos, **pasteles perfectos**! | ¡Straight cake pans, **perfect cakes**!



CATÁLOGO DE MOLDES / CAKE PAN CATALOG



¡Moldes para pasteles rectos, **pasteles perfectos!**

# MOLDE CUADRADO



# SQUARE CAKE PANS



**cm**

28 x 28 x 6

34 x 34 x 6

38 x 38 x 6

44 x 44 x 7

Referencias de medidas:

ancho + largo + alto

28 x 28 x 6

**in**

11.02 x 11.02 x 2.3"

13.3 x 13.3 x 2.3"

14.9 x 14.9 x 2.3"

17.3 x 17.3 x 2.7"

Measurement reference

width + long + high

28 x 28 x 6

¡Straight cake pans, **perfect cakes!**





¡Moldes para pasteles rectos, **pasteles perfectos!**

# MOLDE RECTANGULAR



# RECTANGULAR CAKE PANS

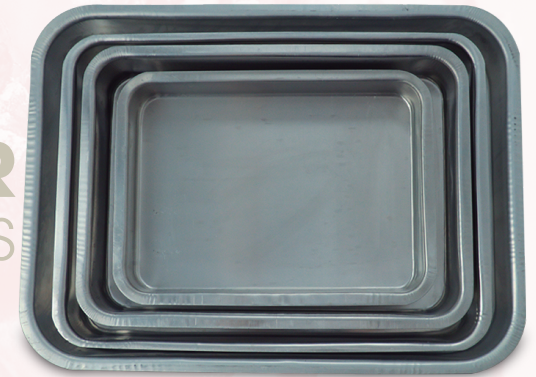

**cm**

20 x 28 x 4

17.5 x 30 x 5.5

Referencias de medidas:

ancho + largo + alto

20 x 28 x 4

**in**

7.87 x 11.02 x 1.57"

6.88 x 11.81 x 2.16"

Measurement reference

width + long + high

20 x 28 x 4

¡Straight cake pans, **perfect cakes!**



¡Moldes para pasteles rectos, **pasteles perfectos!**¡

# MOLDE CIRCULAR



# ROUND CAKE PANS



## Moldes circulares

en cal. 22 y 18

6, 7, 8, 10, 12, 14, 16, 18,  
20, 22, 24, 26, 28, 30, 32, 34,  
36, (40, 46, 50, 60, solo cal. 18)

Fabricación de modelos especiales en moldes redondos según: Diámetro, altura, calibre, pared inclinada o recta según muestras.



Manufacture of special models in round molds according to: Diameter, height, caliber, inclined or straight wall according to samples.

¡Straight cake pans, **perfect cakes!**



# MOLDE REDONDO ELITE PARA FONDANT

## ELITE ROUND CAKE PAN

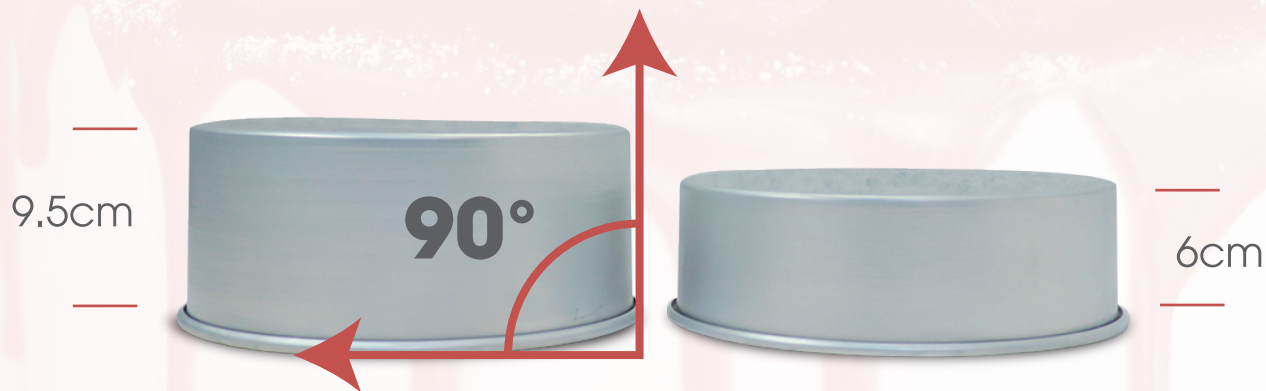

Moldes rectos / Straight molds

9.5 cm de alto Solo medidas de 16-18-20-22-24-28-30-32  
cm de diámetro (se recomienda tubo de cocción)  
-Sobre pedido

9.5 cm high Only sizes 16-18-20-22-24-28-30-32  
cm diameter (baking tube recommended)  
-On request

## MEDIA ESFERA CHICA



cm
8.4 x 4
6.5 x 3.5
4.5 x 2

## HALF A SMALL SPHERE



in
3.30 x 1.57
2.55 x 1.37
1.77 x .78





## MEDIA ESFERA BOWL



cm
16 Ø
24 Ø
30 Ø
60 Ø

## HALF SPHERE BOWL



in
6.29 Ø
9.44 Ø
11.81 Ø
23.62 Ø

Moldes Ovalados 2 tamaños cal. 22 / Oval Molds 2 sizes 22 cal.



## MOLDES REDONDOS PARA FONDANT



**cm**

18 Ø x 8

28 Ø x 8

40 Ø x 8

60 Ø x 8

## FONDANT ROUND CAKE PAN



**in**

7.08 Ø x 3.14

11.02 Ø x 3.14

15.74 Ø x 3.14

23.62 Ø x 3.14





**MOLDE  
PARA PAY**



**PIE MOLD**



**cm**

22 Ø x 3

25 Ø x 3

26 Ø x 3

**in**

8.66 Ø x 1.18

9.84 Ø x 1.18

10.23 Ø x 1.18

Fabricación sobre pedido mínimo de 150pz por modelo / Minimum manufacturing order 220pcz

## MOLDES RELLENABLES



**cm**

7 Ø x 3.5

10 Ø x 3.5

## REFILLABLE MOLDS



**in**

2.75 Ø x 1.37

3.93 Ø x 1.37

## MOLDE PARA PASTEL RELLE- NABLE FAMILIAR

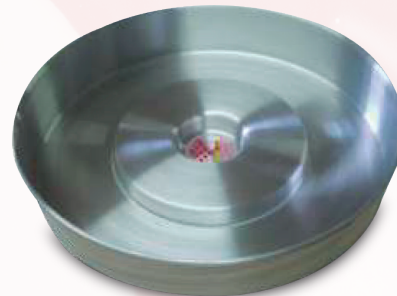

**cm**

26 Ø x 3.5

## REFILLABLE CAKE PAN FAMILIAR

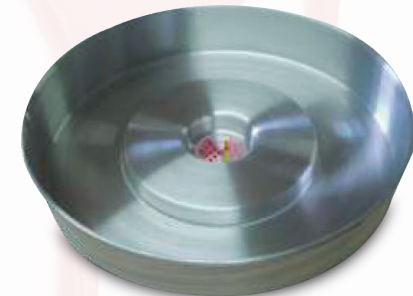

**in**

10.23 Ø x 1.49

Rellena gelatinas y pasteles a tu gusto  
(hornea dos pasteles, empálmalos y listo)

Refillable bakin molds. (bake two  
cakes, splice them together and you're done)





¡Moldes para pasteles rectos, **pasteles perfectos!**

## MOLDE PARA MUFFIN 3D ONDULADO



**cm**

9 x 12 x 8 base  
12 x 6 capuchón

## 3D MUFFIN MOLD WAVY



**in**

3.54 x 4.72 x 3.14 base  
4.72 x 6 cap

## MOLDE PARA MUFFIN 3D REDONDEADO



**cm**

9 x 12 x 8 base  
12 x 6 capuchón

## 3D MUFFIN MOLD ROUNDED



**in**

3.54 x 4.72 x 3.14 base  
4.72 x 6 cap



¡Straight cake pans, **perfect cakes!**

MUFFIN  
POT MOLDS  
4 SIZES



MOLDES MUFFIN  
MACETA  
4 TAMAÑOS



**cm**

1	4.5 x 6.5 x 5
2	7.5 x 9.5 x 5
3	12 x 17 x 8
4	17 x 21.5 x 10

**in**

1	1.77 x 2.55 x 1.96
2	2.95 x 3.74 x 1.96
3	4.72 x 6.69 x 3.14
4	6.69 x 8.46 x 3.93





PLACA MUFFIN  
PANQUECITOS  
MAGDALENAS  
12 CAVIDADES  
100% ALUMINIO



MUFFIN  
PANCAKE  
MUFFIN PLATE  
12 CAVITIES  
100% ALUMINUM



**cm**

Tamaño de charola: 28 x 30 x 3.5 cm

Cavidad:

Ø Sup. 6.5 cm

Ø Inf. 5cm

Altura: 3.5 cm

**in**

Cookies sheet size: 11.02 x 11.81 x 1.37

Cavidad:

Ø Sup. 2.55"

Ø Inf. 1.96"

Height: 1.37"



## 100% ALUMINUM

		cm	in
TARTELETA ONDULADA DESMONTABLE REMOVABLE CORRUGATED TARTLET		10 x 12 cm	3.93 x 4.72 cm
TARTELETA ONDULADA WAVY TARTLET		10 x 12 cm	3.93 x 4.72 cm
TARTELETA PLANA PLAIN TARTLET		10 x 12 cm	3.93 x 4.72 cm
TARTELETA CANAPÉ TARTLET CANAPÉ		4 x 1.4 cm	1.57 x .55 cm
TARTELETA TARTLET		8 x 2 cm	3.14 x .78 cm





**ROSCA  
RECTA**



cm
10 Ø X 5
27 Ø X 7

**RING  
CAKE PAN**



in
3.93 Ø X 1.96
10.62 Ø X 2.75

**ROSCA  
CURVA**



cm
22 x 8

**CURVED  
THREAD**



in
8.66 x 3.14



## HEART MOLDS / MOLDES CORAZÓN cal.22



MINI HEART CAKE PAN  
**MINI CORAZÓN**

PIE HERT CAKE PAN  
**PAY DE CORAZÓN**

TALL HEAR CAKE PAN  
**CORAZÓN ALTO**

MIDDLE HEART CAKE PAN  
**CORAZÓN MEDIO**

GIANT HEAR CAKE PAN  
**CORAZÓN GIGANT**

**cm**

**in**

8 x 3 cm

3.14 x 1.18 cm

23 x 23 X 3 cm

9.05 x 9.05 X 1.18 cm

23 x 23 X 6 cm

9.05 x 9.05 X 2.36 cm

31 x 31 X 6 cm

12.20 x 12.20 X 2.36 cm

48 x 44 X 8 cm

18.89 x 17.32 X 3.14 cm

Referencias de medidas:

ancho + largo + alto

**23 x 23 x 3**

Measurement reference

width + long + high

**23 x 23 x 3**



**MOLDE  
3 PISOS**



**cm**

18 Ø x 3

**3 LEVELS  
CAKE PAN**



**in**

7.08 Ø x 1.18

**MOLDE PARA  
PASTEL ARCOIRIS**



**cm**

24 Ø x 2

**RAINBOW  
CAKE PAN SE**



**in**

10.23 Ø x 1.49

Set de 7 moldes

Set of 7 molds



¡Moldes para pasteles rectos, **pasteles perfectos!**

## MOLDE CAMPAN PARA BODAS



cm

28x 28 x 5.5

## BELL MOLD FOR WEDDINGS



in

11.02 x 11.04 x 2.16

## MOLDE CONO VESTIDO MUÑECA HELADO

No incluye muñeca



## DOLL DRESS CONE MOLD ICE CREAM

Doll not included



## MOLDE ARLEQUÍN

cm

34 x 37

Param pasteles de colores  
fabricado en aluminio



## MOLD HARLEQUIN

in

13.38 x 14.56

for pastel colors  
made of aluminum



¡Straight cake pans, **perfect cakes!**



ESFERA  
ALTA



**cm**

9 Ø x 9

TALL  
SPHERE



**in**

3 54 Ø x 3 54

TUBO DE  
COCCIÓN



Recomendado para moldes de 26 cm de diámetro en adelante . (permite que el centro del pastel quede perfectamente horneado)

COOKING  
TUBE



Recommended for cake pans 26 cm in diameter (allows the center of the cake to be perfectly baked).

**MOLDE  
CARITA FELIZ**



**cm**

6.5 Ø x 4

**HAPPY  
FACE MOLD**



**in**

2.55 Ø x 1.57

**MOLDE PARA HORNEAR  
BORRACHITO / MOLDE  
PARA PALETA DE HIELO**



**cm**

6 Ø x 8

**DRUNK CAKE  
PAN**



**in**

2.36 Ø x 3.14







¡Moldes para pasteles rectos, **pasteles perfectos!**

## MINI MOLDE ORUGA/GUSANO



**cm**

6 x 5

## MINI CATERPILLA /WORM MOLD



**in**

2.36 x 1.96

## MOLDE CHINO ALUMINIO



**cm**

9.5 Ø x 3.5

12 Ø x 5

## CHINESE MOLD ALUMINUM



**in**

3.74 Ø x 1.37

4.72 Ø x 1.96



¡Straight cake pans, **perfect cakes!**

## GELATINA RETRO



**cm**

7 Ø x 4.5

## RETRO GELATIN



**in**

2.75 Ø x 1.77

## BASE GIRATORIA / ROTATING BASE

PLÁSTICO CON BALERO

PLASTIC WITH BALL BEARING



**cm**

**1** 32 Ø X 7

**2** 32 Ø X 10

ALUMINIO CON BALERO

ALUMINUM WITH BALL BEARING



**in**

12.59 Ø x 2.75

12.59 Ø x 3.93



**1** MINI CORONA  
CLÁSICA



**CLASSIC  
MINI-CROWN**



**2** MINICUADRO



**MINI SQUARE  
CAKE PAN**



**cm**

**1** 9 x 3.5

**2** 6 x 6 x 3

**in**

2.54 x 1.37

2.36 x 2.36 x 1.18



¡Moldes para pasteles rectos, **pasteles perfectos!**

# MOLDE CUADRADO

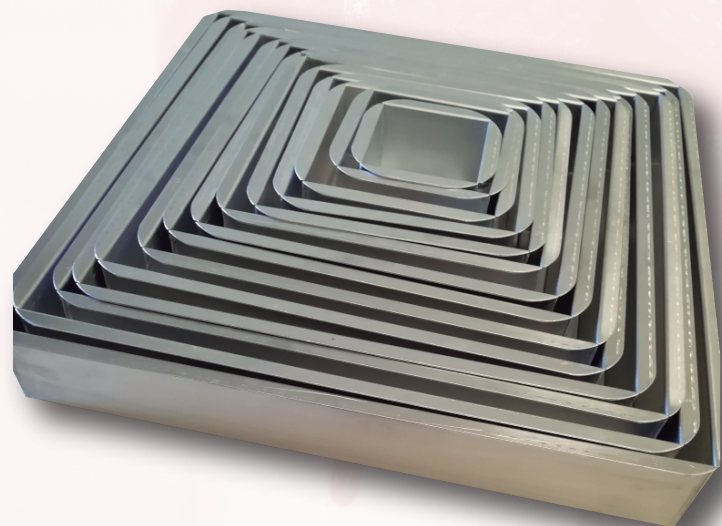

Para medidas especiales y calibres especiales llamar a la fábrica

# SQUARE CAKE PAN



For special measurements and gauges call to the factory



¡Straight cake pans, **perfect cakes!**





¡Moldes para pasteles rectos, **pasteles perfectos!**¡

# MOLDE RECTANGULAR



# RECTANGULAR CAKE PAN



**cm**

24 X 34 x 7

28 X 44 X 7

**in**

9.44 X 13.38 X 2.75

10.62 X 17.32 x 2.75

# MOLDE PLANCHA



# GRIDDLE MOLD

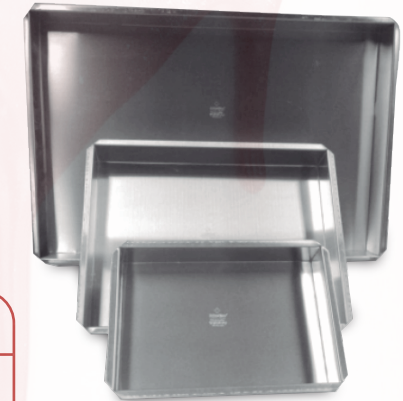

**cm**

40 X 60 X 7

(1/2) 30 X 40 X 7

(1/4) 20 X 30 X 7

**in**

15.74 X 23.62 X 2.75

11.81 X 15.74 x 2.75

7.87 X 11.81 x 2.75

Medidas especiales en  
alturas y anchos  
llamar a la Fábrica  
01 461 61 173 36

Special sizes in  
heights and widths  
call the factory  
01 461 61 173 36



¡Straight cake pans, **perfect cakes!**

# MOLDE PAN DE CAJA

CAL. 18

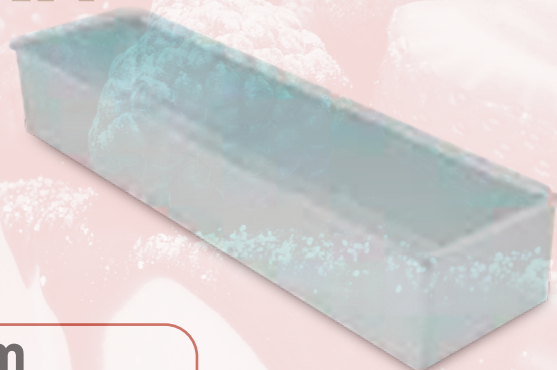

cm
11 x 28 x 7
11 x 34 x 7
11 x 44 x 7
11 x 60 x 7

Fabricación mínima  
12 piezas por modelo

# BOX BREAD MOLD

CAL. 18



in
4.33 x 11.02 x 2.75
4.33 x 13.38 x 2.75
4.33 x 17.32 x 2.75
4.33 x 23.62 x 2.75

Minimum production 12  
pieces per model





## PAN DE CAJA CAL 22



**cm**

11 x 28 x 5

11 x 34 x 5

Referencias de medidas:

ancho + largo + alto

11 x 28 x 5

## BOX LOAF CAKE PAN CAL 22



**in**

4.3 x 11.02 x 1.96"

4.3 x 13.38 x 1.96"

Measurement reference

width + long + high

11 x 28 x 5

## MOLDE TARTA DE FRUTAS



**cm**

12.5 x 29 x 6

Referencias de medidas:

ancho + largo + alto

12.5 x 29 x 6

## MOLD FRUIT CAKE



**in**

4.92 x 11.41 x 3.36"

Measurement reference

width + long + high

12.5 x 29 x 6



¡Moldes para pasteles rectos, **pasteles perfectos!**

# CHAROLA PANERA PARA RACK TRIPLE GRUESA

CAL. 18

# RACK BAKING TRAY TRIPLE THICK CAL. 18

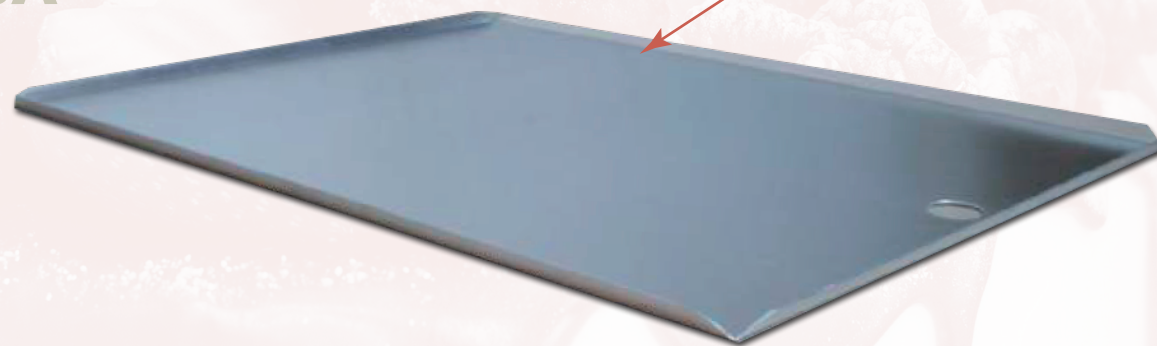

**cm**

45 x 65 x 2

35 x 50 x 2

Referencias de medidas:

ancho + largo + alto

45 x 65 x 2

**in**

17.71 x 25.5 x .78"

13.77 x 19.68 x .78"

Measurement reference

width + long + high

35 x 50 x 2

Fabricación de medidas especiales / Manufacture of special sizes

¡Straight cake pans, **perfect cakes!**



## CHAROLA RECTANGULAR

CAL. 22

## RECTANGULAR TRAY

CAL. 22



**cm**

11 x 28 x 1

11 x 34 x 1

**Referencias de medidas:**

ancho + largo + alto

**11 x 28 x 1**

**in**

4.33 x 11.02 x .39

4.33 x 13.38 x .39

**Measurement reference**

width + long + high

**11 x 28 x 1**

Para presentar gelatinas, cupcakes, etc. / To present gelatin, cupcakes, etc.



¡Moldes para pasteles rectos, **pasteles perfectos!**

### CHAROLA 5 TAMAÑOS

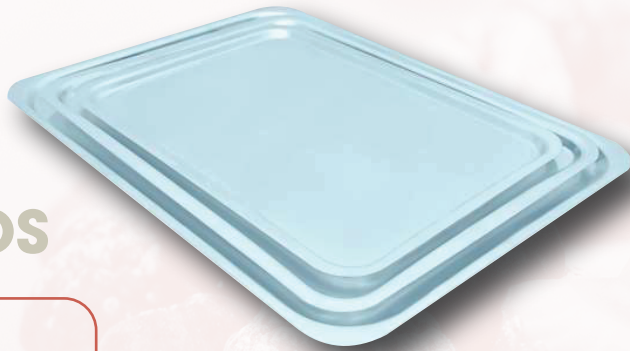

cm
24 x 34 x 1
17.5 x 30 x 1
23 x 35 x 1
28 x 38 x 1
32 x 44 x 1

Cal. 22 , Cal. 18

### TRAY SHEET 5 SIZES

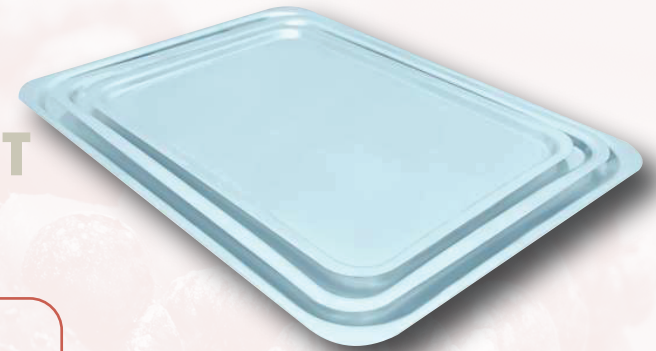

in
9.44 x 13.38 x .39
6.88 x 11.81 x .39
9.05 x 13.77 x .39
11.02 x 14.96 x .39
12.59 x 17.32 x .39

### CHAROLA PARA HORNO CASERO



cm
17.5 x 30 x 1
23 x 35 x 1

### HOME BAKING SHEET



in
6.88 x 11.81 x .39
9.05 x 13.77 x .39



¡Straight cake pans, **perfect cakes!**





¡Moldes para pasteles rectos, **pasteles perfectos!**

## CHAROLA GALLETERA



**cm**

32 x 44

31 x 37

## FLAT COOKIE SHEE



**in**

12.59 x 17.32

12.20 x 14.56

con el borde doblado, para fácil agarre / with folded edge, for easy gripping

## PARA QUE NO ROMPAS EL PASTEL...

### SALVA PASTELES USO RUDO

**cm**

20 x 30

### HEAVY DUTY CAKE SAVER

**in**

7.87 x 11.81



**ceja de 4 cm**  
side border 1.57"

¡Straight cake pans, **perfect cakes!**



¡Moldes para pasteles rectos, **pasteles perfectos!**

# MOLDE PLANCHA COMPLETA



1 BIG RECTANGLE  
1/2 BIG RECTANGLE  
1/4 BIG RECTANGLE



cm
60 x 40 x 6
(1/2) 30 x 40 x 6
(1/4) 20 x 30 x 6

in
23.62 x 15.74 x 2.36
11.81 x 15.74 x 2.36
7.87 x 11.81 x 2.36

# OVALADOS



# OVAL



cm
20 x 28 x 6
24 x 34 x 6

in
7.87 x 11.02 x 2.36
9.44 x 13.38 x 2.36



¡Straight cake pans, **perfect cakes!**





www.vilberbakeware.com

## ¡CONTÁCTANOS!



Contacto Tel. Fábrica:  
**01461 61 17336**



Whatsapp:  
**461 124 94 32**



Correos:  
**moldesvilber@gmail.com**  
**ventas@moldesvilber.com.mx**



**vilbermoldes**  
**moldesdealuminioparareposteria**



**moldesvilbermr**



**Moldes para repostería**  
**Vilber Marketing**



**Dirección:** Guadalupe #134 Col. San Antonio  
Celaya, Gto. México. C.P. 38010